

B-Plan	Gesamtfläche [m²]	Mittlerer Versiegelungsgrad [%]	Versiegelt [m²]	Unversiegelt [m²]
Vogelherd_Nord	35.748	48,0%	17.157	18.592

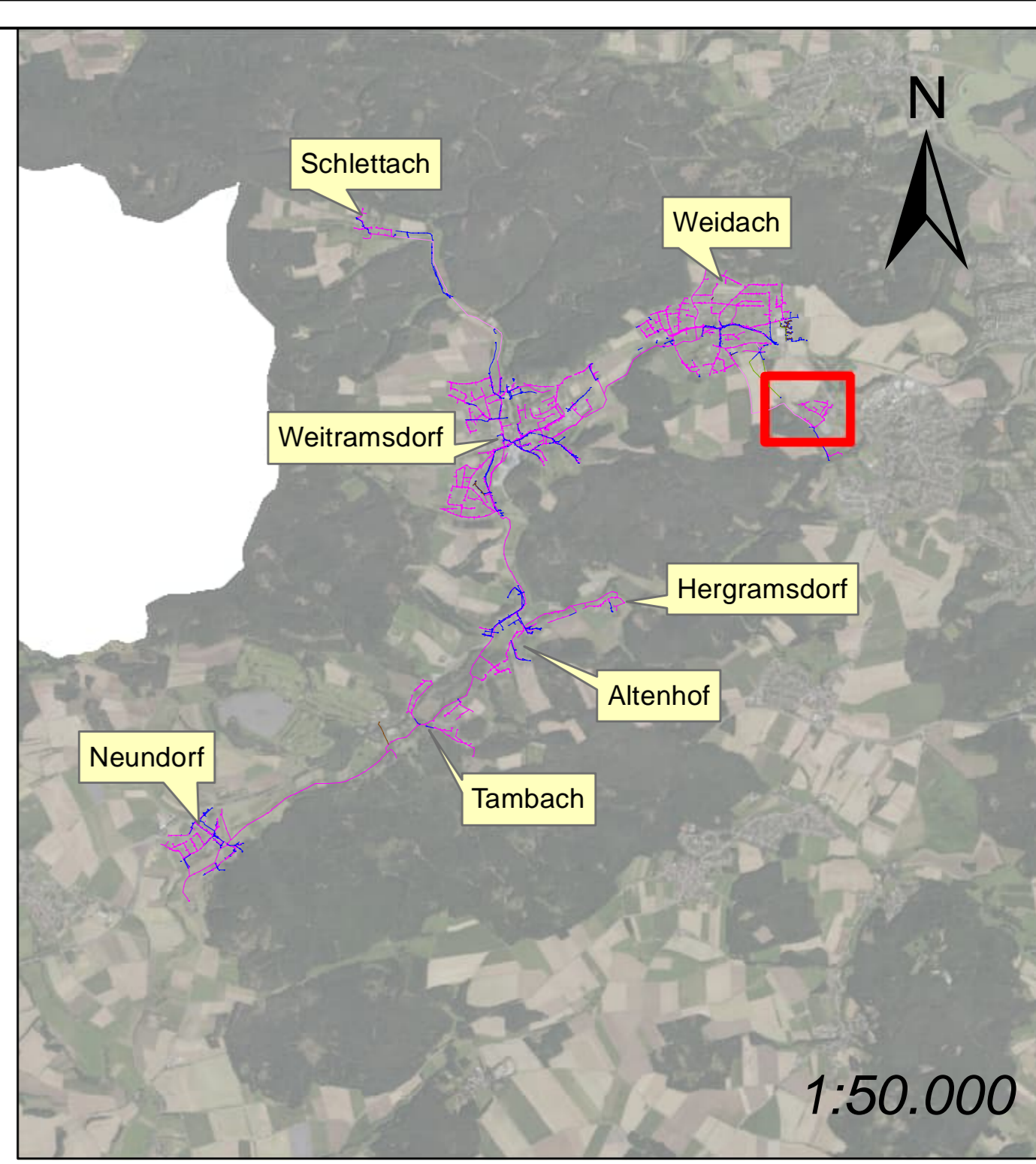
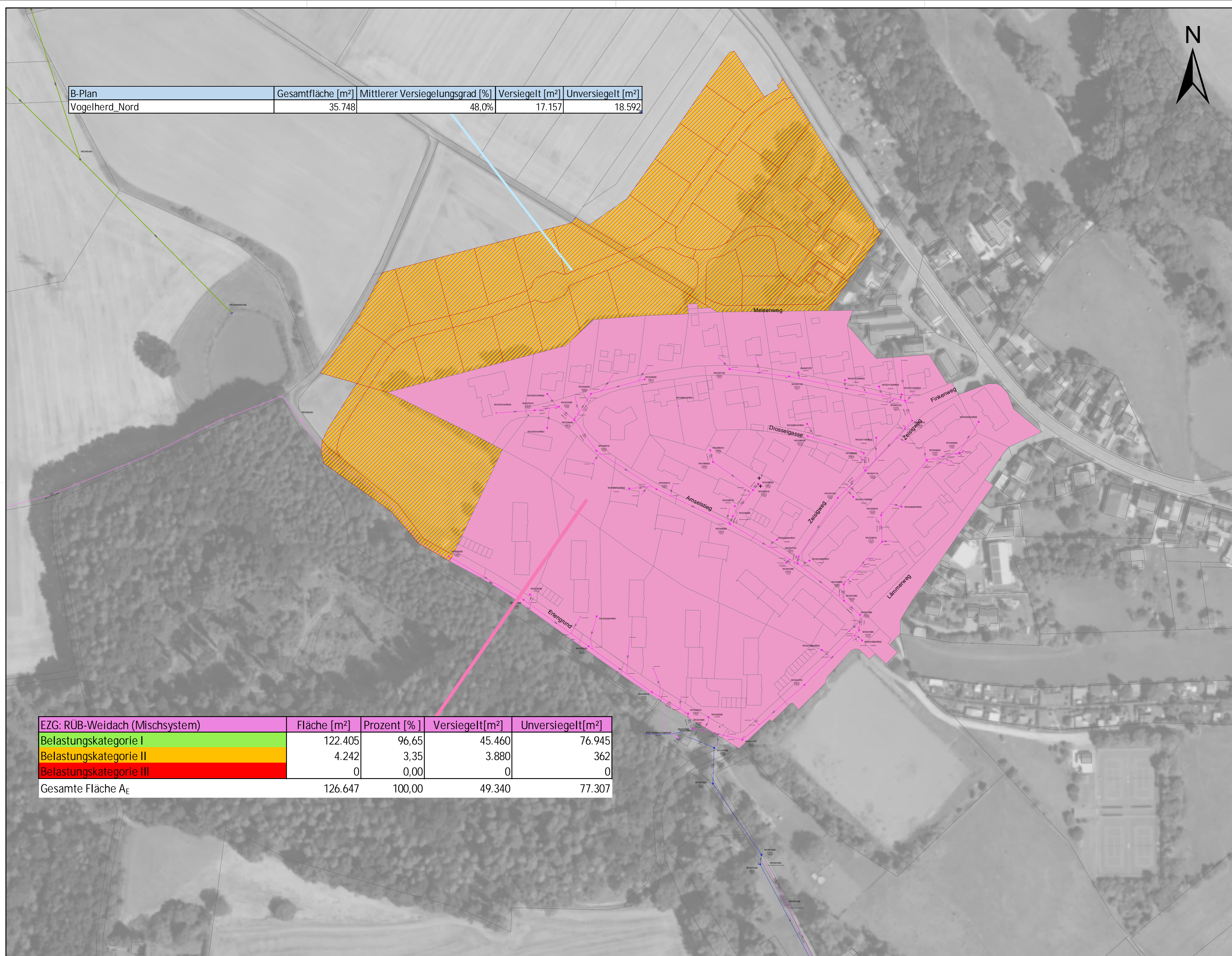

**Legende**

- Prognoseflächen (Trennsystem)
- EZG**
- Altenhof Nord-West
- Altenhof süd
- Neundorf
- PW Schlettach
- PW-Coburger Wegäcker II
- RÜ Tambach
- RÜB Weidach
- RÜB Weidach. Neuseser Weg
- RÜB Weitramsdorf
- RÜB+PW Weidach-Vogelherd
- SRK Altenhof
- SRK I Tambach
- SRK II Tambach
- SRK Neundorf
- Tambach süd

EZG: RÜB-Weidach (Mischsystem)	Fläche [m²]	Prozent [%]	Versiegelt[m²]	Unversiegelt[m²]
Belastungskategorie I	122.405	96,65	45.460	76.945
Belastungskategorie II	4.242	3,35	3.880	362
Belastungskategorie III	0	0,00	0	0
Gesamte Fläche A <sub>E</sub>	126.647	100,00	49.340	77.307

Nr.:	Aenderung:	Datum:	gezeichnet:	geprüft:
Lagebezug: <input checked="" type="checkbox"/> Gauß-Krüger-Koordinatensystem <input type="checkbox"/> UTM-Koordinatensystem <input type="checkbox"/> Lokal		Höhenbezug: <input type="checkbox"/> DHHN12 (NN) <input checked="" type="checkbox"/> DHHN2016 (NHN) <input type="checkbox"/> Lokal		
Projekt: <b>Gemeinde Weitramsdorf</b> <b>Wasserrechtsantrag, Kläranlage Tambachtal</b>				
Planinhalt: <b>Einzugsgebiete Weidach-Vogelherd</b>				
Leistungsphase: <b>PROGNOSE</b>		entworfen:	Datum:	Name:
Maßstab: <b>1:1.000</b>	Projekt-Nr.: <b>2021-057</b>	Anlage: <b>6.11.7</b>	gezeichnet:	25.07.2024
Vorhabensträger:			geprüft:	25.07.2024
			Verfasser:	
25.07.2024 Datum			25.07.2024 Unterschrift	