

EZG: RÜB-Weidach (Mischsystem)	Fläche [m²]	Prozent [%]	Versiegelt [m²]	Unversiegelt [m²]
Belastungskategorie I	462.771	85,15	190.713	272.058
Belastungskategorie II	79.714	14,67	64.512	15.201
Belastungskategorie III	1.008	0,19	615	393
Gesamte Fläche A <sub>E</sub>	543.492	100,00	255.841	287.652

EZG: RÜB-Weidach.Neuseser Weg (Mischsystem)	Fläche [m²]	Prozent [%]	Versiegelt [m²]	Unversiegelt [m²]
Belastungskategorie I	26.186	79,18	10.919	15.267
Belastungskategorie II	6.884	20,82	5.534	1.349
Belastungskategorie III	0	0,00	0	0
Gesamte Fläche A <sub>E</sub>	33.069	100,00	16.454	16.616

B-Plan	Gesamtfläche [m²]	Mittlerer Versiegelungsgrad [%]	Versiegelt [m²]	Unversiegelt [m²]
Weidach_Lärchenhöhe	30.656	43,3%	13.285	17.371

B-Plan	Gesamtfläche [m²]	Mittlerer Versiegelungsgrad [%]	Versiegelt [m²]	Unversiegelt [m²]
Weidach_Coburger_Wegäcker_III	17.007	45,1%	7.676	9.331

B-Plan	Gesamtfläche [m²]	Mittlerer Versiegelungsgrad [%]	Versiegelt [m²]	Unversiegelt [m²]
Weidach_Häslich	41.210	34,8%	14.344	26.866

EZG: PW-Coburger Wegäcker II (Trennsystem)	Fläche [m²]	Prozent [%]	Versiegelt [m²]	Unversiegelt [m²]
Belastungskategorie I	20.966	60,94	11.949	9.017
Belastungskategorie II	0	0,00	0	0
Belastungskategorie III	13.437	39,06	9.537	3.900
Gesamte Fläche A <sub>E</sub>	34.403	100,00	21.486	12.917

B-Plan	Gesamtfläche [m²]	Mittlerer Versiegelungsgrad [%]	Versiegelt [m²]	Unversiegelt [m²]
Weidach_Binzig	41.629	49,2%	20.470	21.159

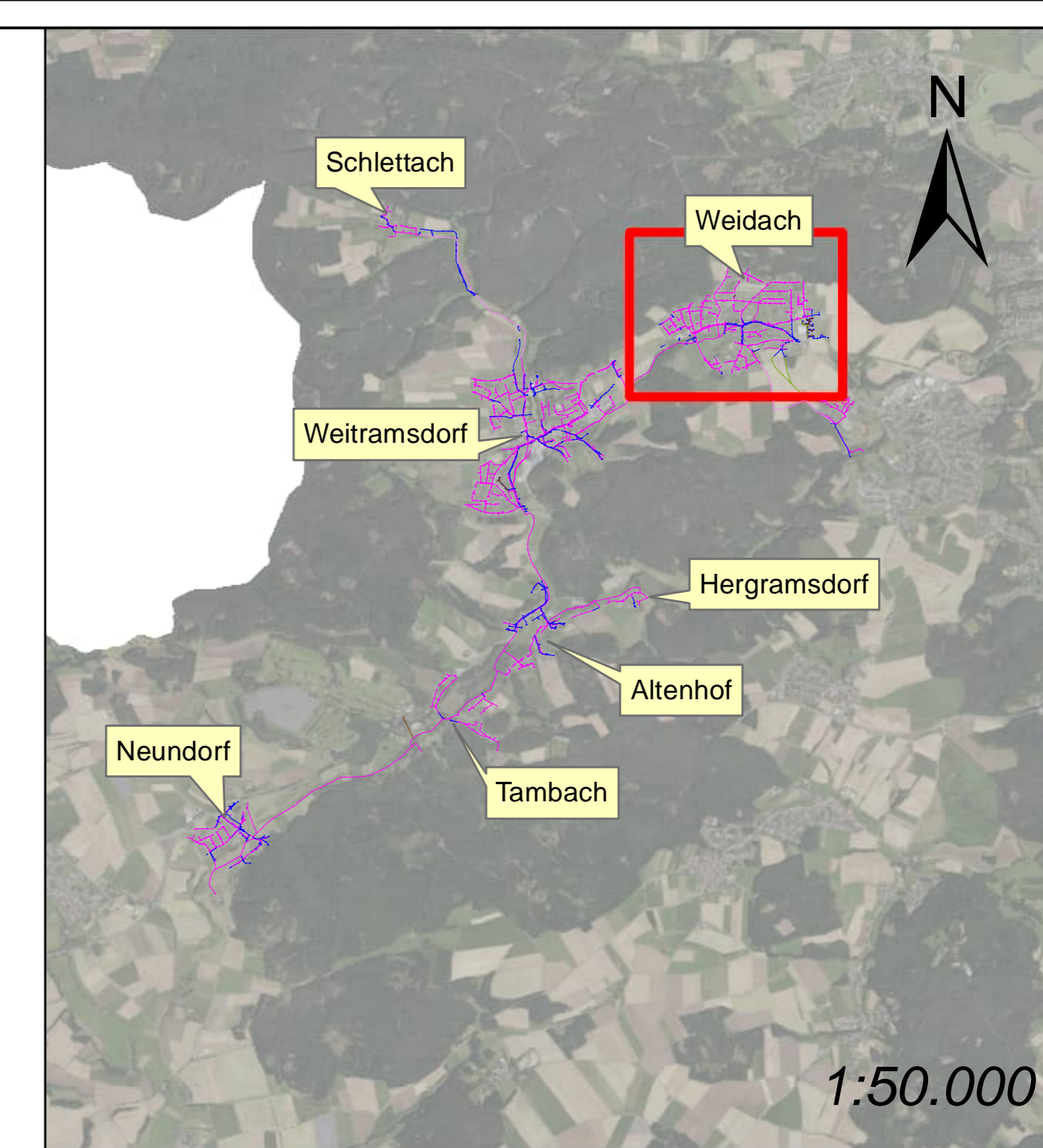

### Legende

Prognoseflächen (Trennsystem)

### EZG

- Altenhof Nord-West
- Altenhof süd
- Neundorf
- PW Schlettach
- PW-Coburger Wegäcker II
- RÜ Tambach
- RÜB Weidach
- RÜB Weidach. Neuseser Weg
- RÜB Weiramsdorf
- RÜB+PW Weidach-Vogelherd
- SRK Altenhof
- SRK I Tambach
- SRK II Tambach
- SRK Neundorf
- Tambach süd

Nr.:	Änderung:	Datum:	gezeichnet:	geprüft:
Lagebezug: <input checked="" type="checkbox"/> Gauß-Krüger-Koordinatensystem <input type="checkbox"/> UTM-Koordinatensystem <input type="checkbox"/> Lokal		Höhenbezug: <input type="checkbox"/> DHHN12 (NN) <input checked="" type="checkbox"/> DHHN2016 (NHN) <input type="checkbox"/> Lokal		

### Gemeinde Weiramsdorf Wasserrechtsantrag, Kläranlage Tambachtal

Planinhalt:  
Einzugsgebiete Weidach

Leistungsphase:		Datum:	Name:
PROGNOSE		entworfen:	
Maßstab: 1:2.500	Projekt-Nr.: 2021-057	Anlage: 6.11.6	gezeichnet: 25.07.2024 Santas
Vorhabensträger:			geprüft: 25.07.2024 Runge

 Gemeinde Weiramsdorf Ummerstädter Str. 11 96479 Weiramsdorf	 <b>GAUL</b> INGENIEURE Gundelheimer Straße 110 D-96052 Bamberg 09 51 9 65 10-0 www.gaul-ingenieure.de Bamberg@gaulingenieure.de
25.07.2024 Datum	 Unterschrift
25.07.2024 Datum	 Unterschrift