

B-Plan	Gesamtfläche [m²]	Mittlerer Versiegelungsgrad [%]	Versiegelt [m²]	Unversiegelt [m²]
Altenhof_Schafwiesen	15.207	40,0%	6.083	9.124

EZG: SKR II-Tambach (Mischsystem)	Fläche [m²]	Prozent [%]	Versiegelt [m²]	Unversiegelt [m²]
Belastungskategorie I	14.203	72,44	6.616	7.587
Belastungskategorie II	5.404	27,56	3.067	1.719
Belastungskategorie III	0	0,00	0	0
Gesamte Fläche A <sub>E</sub>	19.607	100,00	9.682	9.307

B-Plan	Gesamtfläche [m²]	Mittlerer Versiegelungsgrad [%]	Versiegelt [m²]	Unversiegelt [m²]
Tambach_Seeleitenäcker_II	26.264	44,5%	11.679	14.586

EZG: Altenhof süd (Mischsystem)	Fläche [m²]	Prozent [%]	Versiegelt [m²]	Unversiegelt [m²]
Belastungskategorie I	23.641	93,56	10.325	13.316
Belastungskategorie II	1.629	6,44	1.439	190
Belastungskategorie III	0	0,00	0	0
Gesamte Fläche A <sub>E</sub>	25.270	100,00	11.764	13.506

B-Plan	Gesamtfläche [m²]	Mittlerer Versiegelungsgrad [%]	Versiegelt [m²]	Unversiegelt [m²]
Tambach_Am_Golfplatz	11.676	63,0%	7.358	4.318

EZG: RÜ-Tambach (Mischsystem)	Fläche [m²]	Prozent [%]	Versiegelt [m²]	Unversiegelt [m²]
Belastungskategorie I	29.112	92,02	11.842	17.270
Belastungskategorie II	2.525	7,98	1.858	667
Belastungskategorie III	0	0,00	0	0
Gesamte Fläche A <sub>E</sub>	31.637	100,00	13.700	17.937

EZG: Tambach süd (Mischsystem)	Fläche [m²]	Prozent [%]	Versiegelt [m²]	Unversiegelt [m²]
Belastungskategorie I	1.849	100,00	812	1.037
Belastungskategorie II	0	0,00	0	0
Belastungskategorie III	0	0,00	0	0
Gesamte Fläche A <sub>E</sub>	1.849	100,00	812	1.037

EZG: SRK I-Tambach (Mischsystem)	Fläche [m²]	Prozent [%]	Versiegelt [m²]	Unversiegelt [m²]
Belastungskategorie I	39.899	100,00	13.579	26.320
Belastungskategorie II	0	0,00	0	0
Belastungskategorie III	0	0,00	0	0
Gesamte Fläche A <sub>E</sub>	39.899	100,00	13.579	26.320

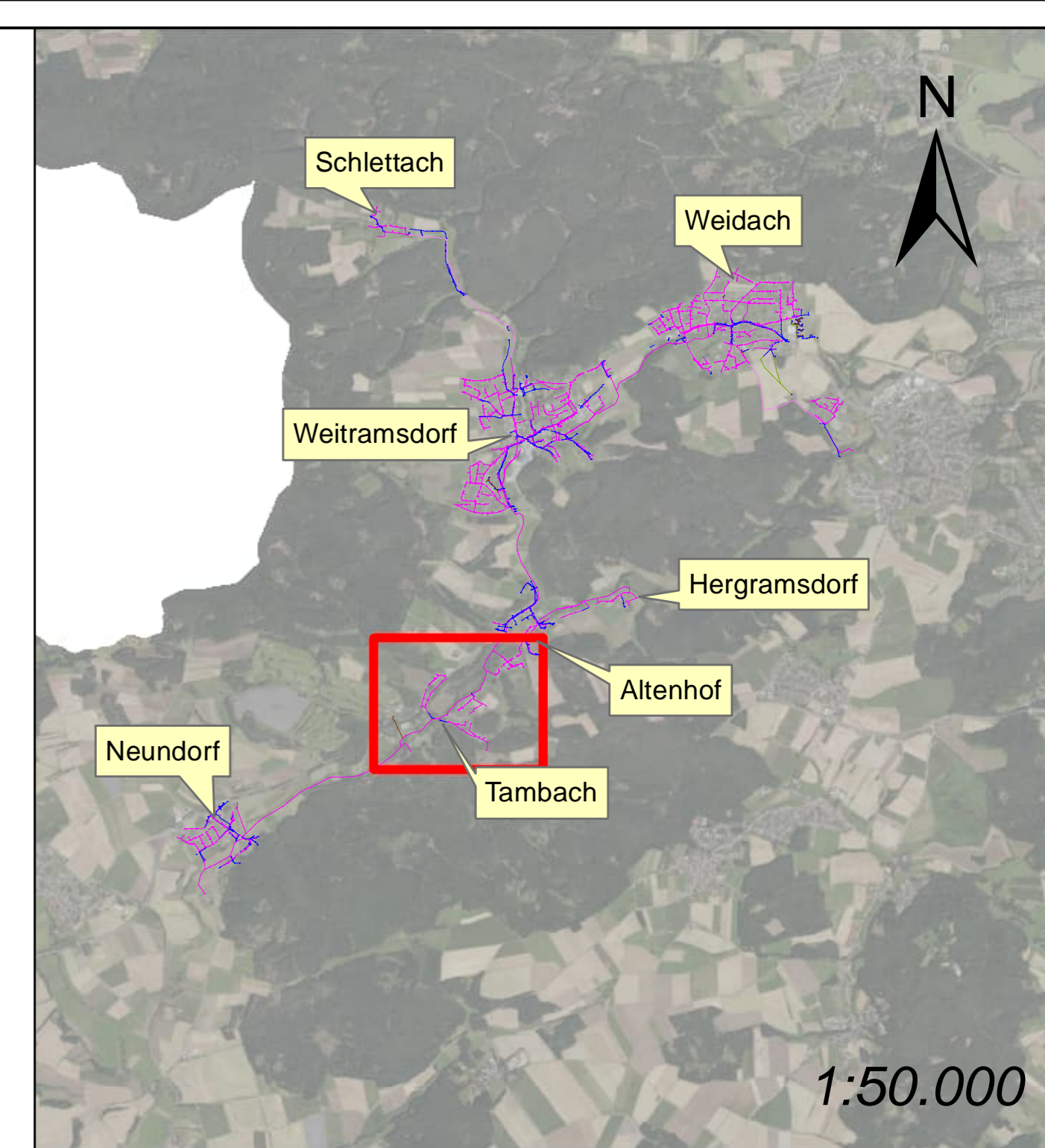

### Legende

Prognoseflächen (Trennsystem)

### EZG

- Altenhof Nord-West
- Altenhof süd
- Neundorf
- PW Schlettach
- PW-Coburger Wegäcker II
- RÜ Tambach
- RÜB Weidach
- RÜB Weidach. Neuseser Weg
- RÜB Weiramsdorf
- RÜB+PW Weidach-Vogelherd
- SRK Altenhof
- SRK I Tambach
- SRK II Tambach
- SRK Neundorf
- Tambach süd

Nr.:	Aenderung:	Datum:	gezeichnet:	geprüft:
Lagebezug: <input checked="" type="checkbox"/> Gauß-Krüger-Koordinatensystem <input type="checkbox"/> UTM-Koordinatensystem <input type="checkbox"/> Lokal		Höhenbezug: <input type="checkbox"/> DHHN12 (NN) <input checked="" type="checkbox"/> DHHN2016 (NHN) <input type="checkbox"/> Lokal		
Projekt: <b>Gemeinde Weiramsdorf Wasserrechtsantrag, Kläranlage Tambachtal</b>				
Planinhalt: <b>Einzugsgebiete Tambach</b>				
Leistungsphase: <b>PROGNOSE</b>		entworfen:	Datum:	Name:
Maßstab: 1:2.000	Projekt-Nr.: 2021-057	Anlage: 6.11.2	gezeichnet:	25.07.2024 Santas
Vorhabensträger:			geprüft:	25.07.2024 Runge
 Gemeinde Weiramsdorf Ummerstädter Str. 11 96479 Weiramsdorf			Verfasser:  <b>GAUL INGENIEURE</b> Gundelshammer Straße 110 D-96052 Bamberg 09 519 65 10-0 www.gaul-ingenieure.de Bamberg@gaul-ingenieure.de	
25.07.2024 Datum		 Unterschrift		25.07.2024 Datum  Unterschrift