

EZG: SRK-Neundorf (Mischsystem)	Fläche [m²]	Prozent [%]	Versiegelt[m²]	Unversiegelt[m²]
Belastungskategorie I	89.270	94,98	47.191	42.078
Belastungskategorie II	4.723	5,02	3.004	1.719
Belastungskategorie III	0	0,00	0	0
Gesamte Fläche A <sub>E</sub>	93.993	100,00	50.195	43.798

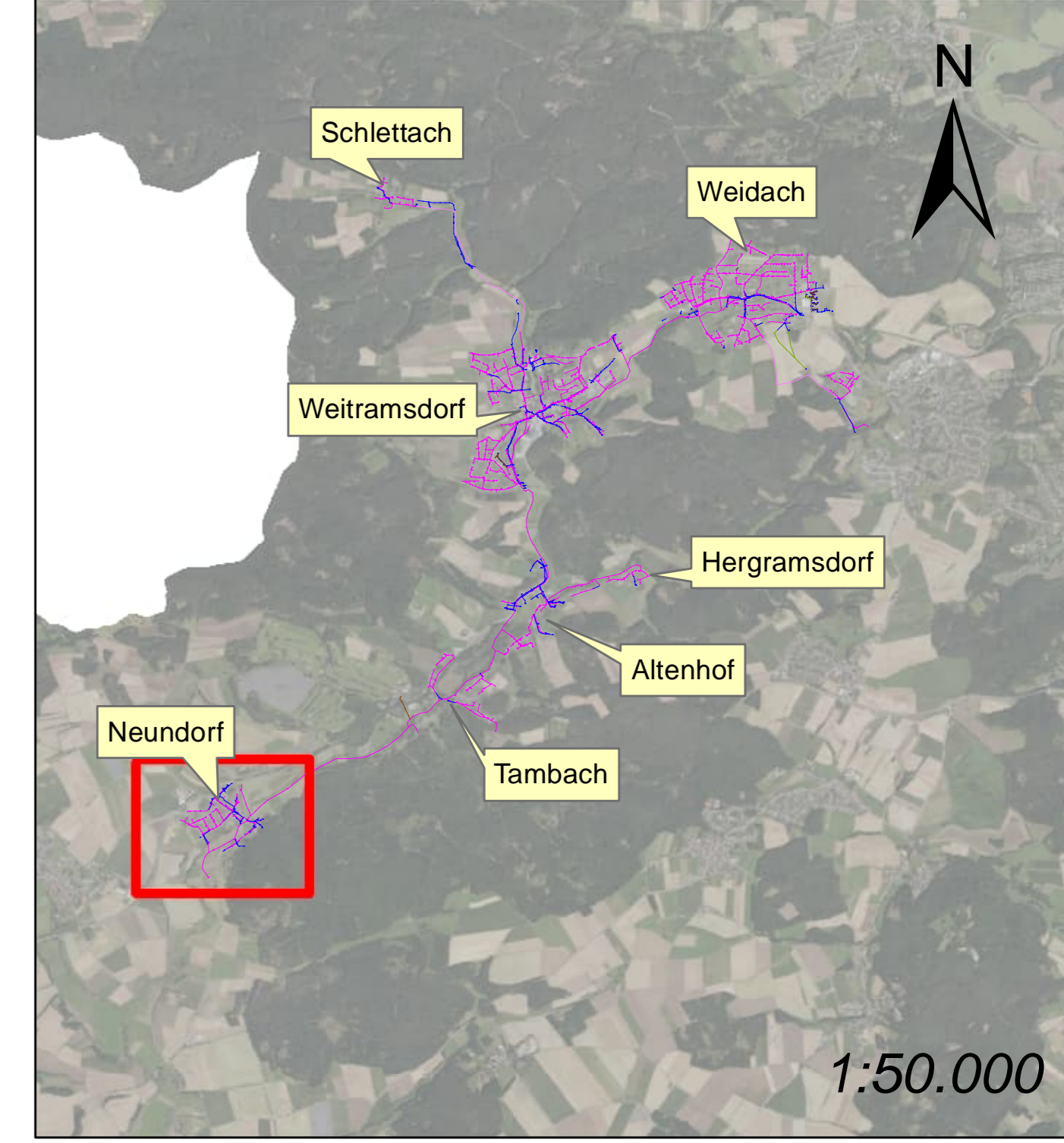
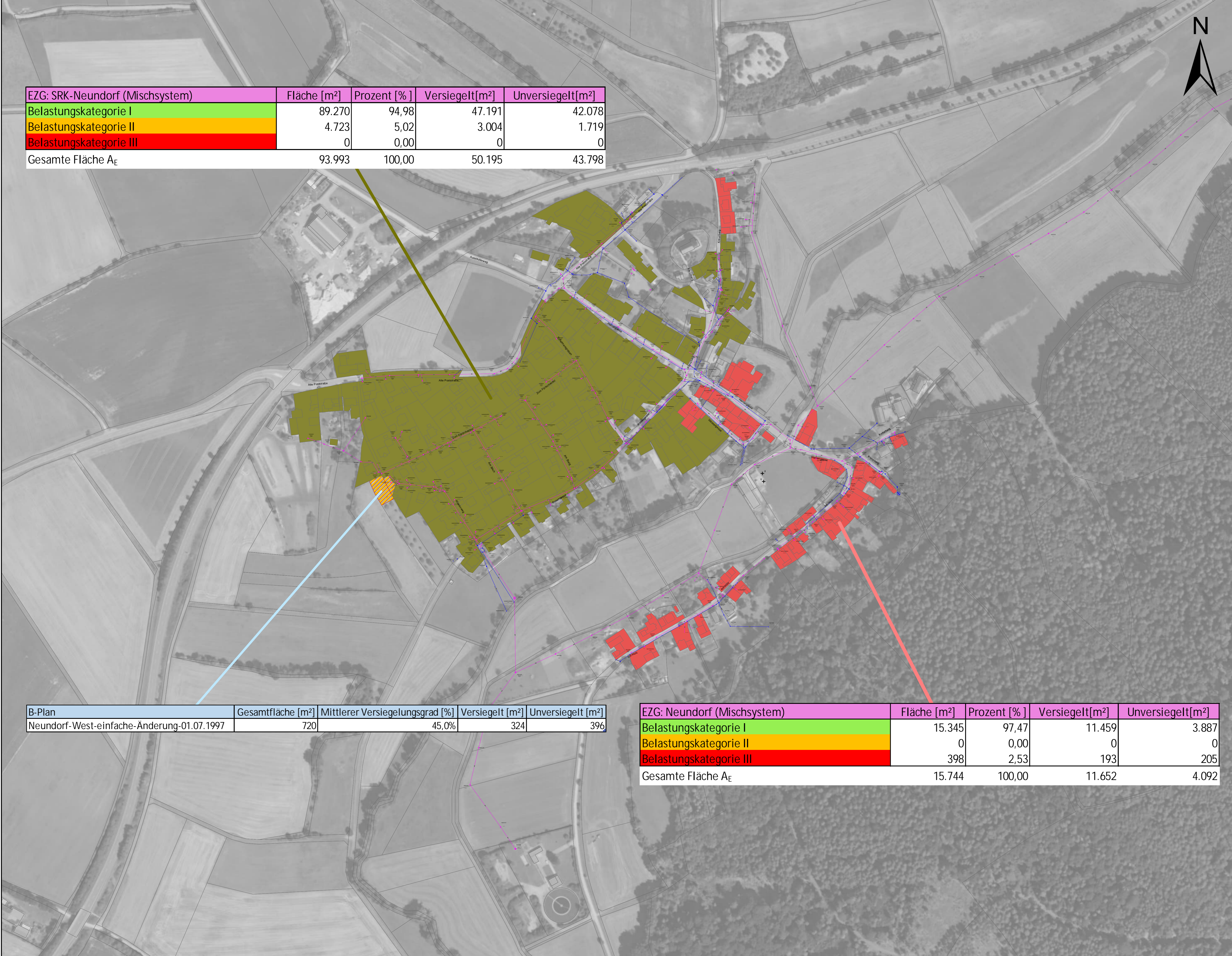

B-Plan	Gesamtfläche [m²]	Mittlerer Versiegelungsgrad [%]	Versiegelt [m²]	Unversiegelt [m²]
Neundorf-West-einfache-Änderung-01.07.1997	720	45,0%	324	396

EZG: Neundorf (Mischsystem)	Fläche [m²]	Prozent [%]	Versiegelt[m²]	Unversiegelt[m²]
Belastungskategorie I	15.345	97,47	11.459	3.887
Belastungskategorie II	0	0,00	0	0
Belastungskategorie III	398	2,53	193	205
Gesamte Fläche A <sub>E</sub>	15.744	100,00	11.652	4.092

### Legende

Prognoseflächen (Trennsystem)

### EZG

- Altenhof Nord-West
- Altenhof süd
- Neundorf
- PW Schlettach
- PW-Coburger Wegäcker II
- RÜ Tambach
- RÜB Weidach
- RÜB Weidach. Neuseser Weg
- RÜB Weitraamsdorf
- RÜB+PW Weidach-Vogelherd
- SRK Altenhof
- SRK I Tambach
- SRK II Tambach
- SRK Neundorf
- Tambach süd

Nr.:	Änderung:	Datum:	gezeichnet:	geprüft:
Lagebezug: <input checked="" type="checkbox"/> Gauß-Krüger-Koordinatensystem <input type="checkbox"/> UTM-Koordinatensystem <input type="checkbox"/> Lokal		Höhenbezug: <input type="checkbox"/> DHHN12 (NN) <input checked="" type="checkbox"/> DHHN2016 (NHN) <input type="checkbox"/> Lokal		

### Gemeinde Weitraamsdorf Wasserrechtsantrag, Kläranlage Tambachtal

Planinhalt: Einzugsgebiete Neundorf		Leistungsphase: PROGNOSE		entworfen:	Datum:	Name:
Maßstab: 1:2.000	Projekt-Nr.: 2021-057	Anlage: 6.11.1	gezeichnet:	25.07.2024	Santas	
Vorhabensträger:			geprüft:	25.07.2024	Runge	



Gemeinde Weitraamsdorf  
Ummerstädter Str. 11  
96479 Weitraamsdorf

25.07.2024  
Datum

Unterschrift



Gundelshammer Straße 110  
D-96052 Bamberg  
09 51 9 65 10-0  
www.gaul-ingenieure.de  
Bamberg@gaul-ingenieure.de

25.07.2024  
Datum

Unterschrift