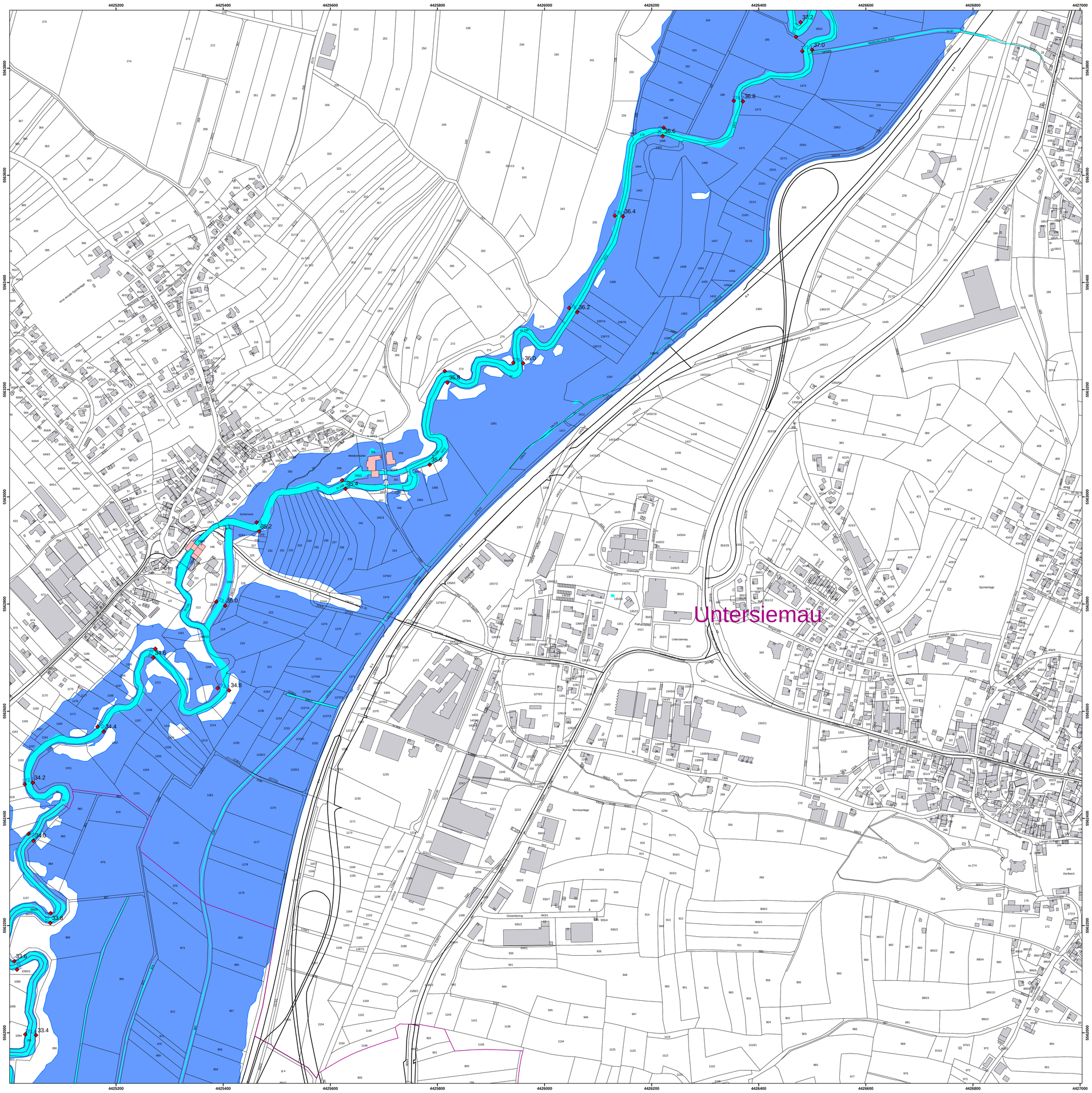

Legende

- Gewässer
- Grenze ermitteltes Überschwemmungsgebiet
- ermitteltes Überschwemmungsgebiet
- Gemeinde
- Landkreis
- Flusskilometerstein
- 174,4 Wasserspiegel des ermittelten Überschwemmungsgebiets in m ü. NN
- Flurstück
- Gebäude
- betroffenes Gebäude

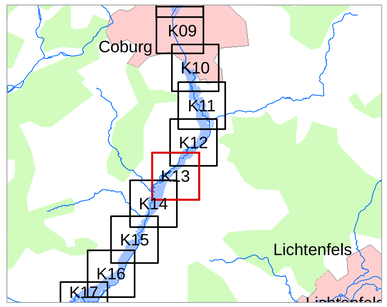

N

0 50 100 200 m

Quellen:
Geobasisdaten: © Landesamt für Vermessung und Geoinformation Bayern
Geofachdaten: Wasserwirtschaftsamt Kronach

Vorhaben:	Gew I, Itz Fluss-km 20,6 - 63,0 Festsetzung des Überschwemmungsgebiets	Anlage:	5
Vorhabensträger:	Landkreis Coburg	Plan-Nr.:	K13
Landkreis:	Lkr. Coburg, Stadt Coburg, Lkr.Haßberge		
Gemeinde:	Stadt Coburg, Stadt Rödental, Gde. Dörfles-Esbach,Gde. Ahorn, Gde. Niederfüllbach,Gde. Untersiemau, Gde. Großheirath, Gde. Itzgrund, Gde. Untermerzbach (HAS)		
Maßstab: 1 : 2.500	Detailkarte	Ausgabe vom:	
		Ersatz für:	
		Ursprung:	
Entwurfsverfasser	Wasserwirtschaftsamt Kronach		Datum, Name
		entworfen	07/2016 Lieb
15.07.2016	Hammerlein Ltd. Baudirektor	gezeichnet	07/2016 Lg
		geprüft	07/2016 Hmr